Gestion des contacts "guest check-out" et nouveau filtre "critère numérique" dans SAM

Gestion des contacts "guest check-out" dans SAM

Il est désormais possible de créer des cibles spécifiques associées aux contacts de type "Guest".

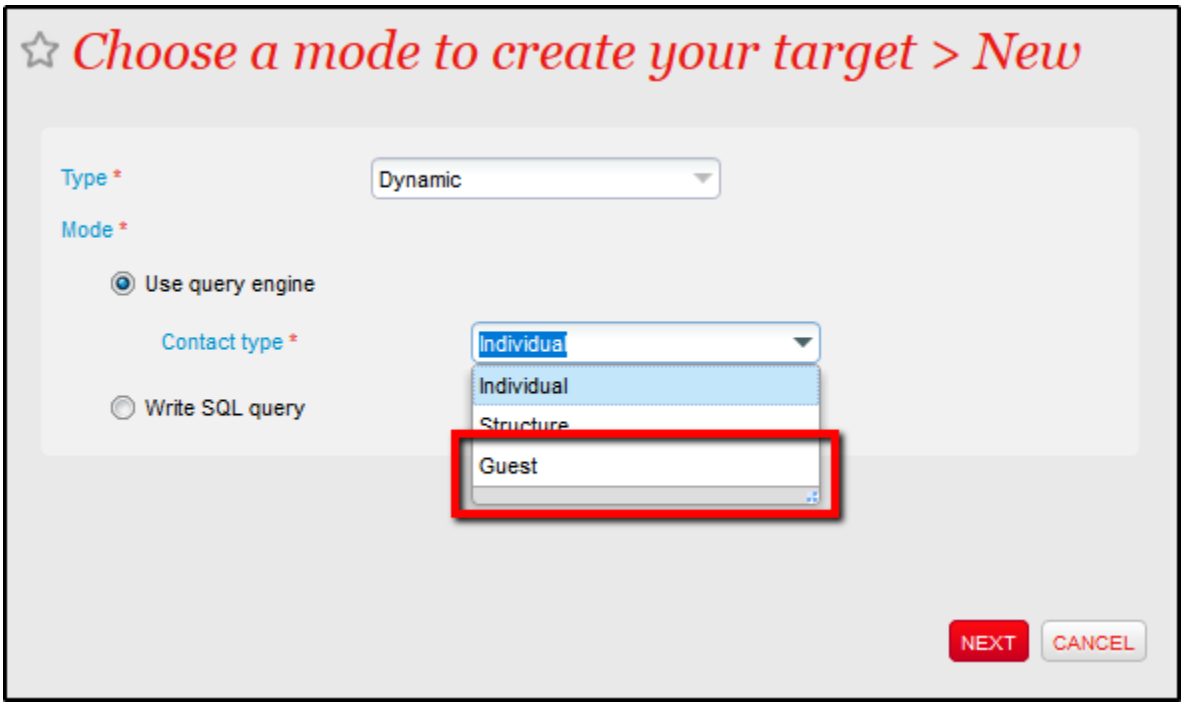

Nouveaux opérateurs logiques pour les critères contact

Vous pouvez désormais filtrer vos contacts sur les critères de type numérique (numeric criterion). Les nouveaux opérateurs logiques suivants sont maintenant disponibles (equal to, not equal to, greater than...)

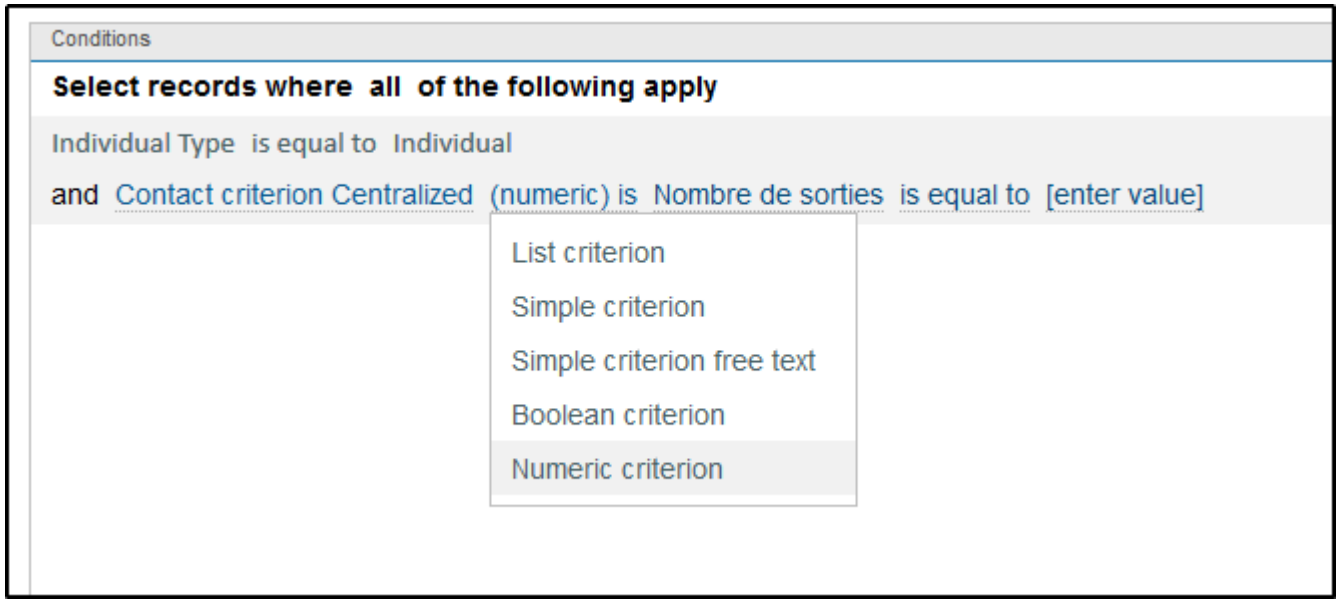

Conditions

Select records where all of the following apply

Individual Type is equal to Individual

and Contact criterion Centralized (numeric) is Nombre de sorties is equal to [enter value]

- is equal to
- is greater than
- is greater than or equal to
- is less than
- is less than or equal to
- is not equal to